

**ILLUSTRATED PARTS LIST  
LISTE DES PIECES  
STÜCK LISTE**

**KUBOTA**

**MODEL  
MODELE  
MODELL**

**V1902-BBS-1**

**DIESEL ENGINE  
MOTEUR DIESEL  
DIESEL MOTOREN**

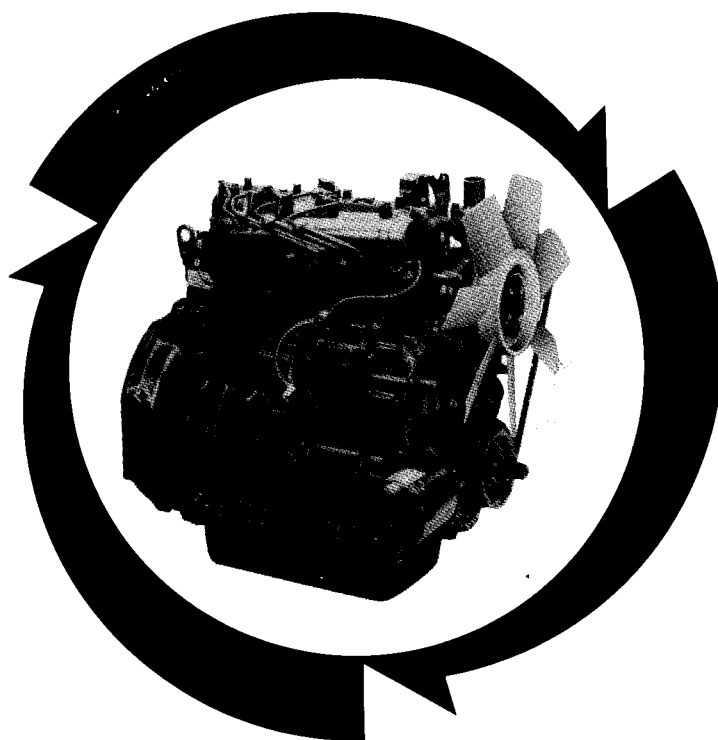

250038-223



**KUBOTA, LTD.**

97898-52030  
(07909-60500)

MAR.  
MARS 1989  
MÄRZ



## — NOTICE —

This Parts List is for the following purposes.

1. When ordering parts, check with this Parts List to Confirm the code number and the name of parts.
2. When making repairs, refer to the illustrations in this Parts List.
3. This Parts List is subject to change without notice.

## — NOTE —

Utilisation de ce livre

1. A la commande d'une pièce, chercher le No. de code et le nom de la pièce.
2. Pour les réparations, employez les illustrations.
3. La liste des pièces peut être modifié sans préavis.

## — ACHTUNG —

Die vorliegende stückliste ist zur Verwendung der folgenden Fälle aufzubewahren.

1. Bei Bestellung der Teile anhand dieser Liste die Kennzahl und die Bezeichnung der Teile feststellen.
2. Bei Reparatur auf die Figur in der Stückliste Bezug nehmen.
3. Änderungen dieser Bestandteilliste vorbehalten.

—INSTRUCTIONS—

—INSTRUCTION—

—ERKLÄRUNG—



①  
↓  
**21.**

WATER PUMP  
POMPE A EAU  
KÜHL WASSERPUMPE

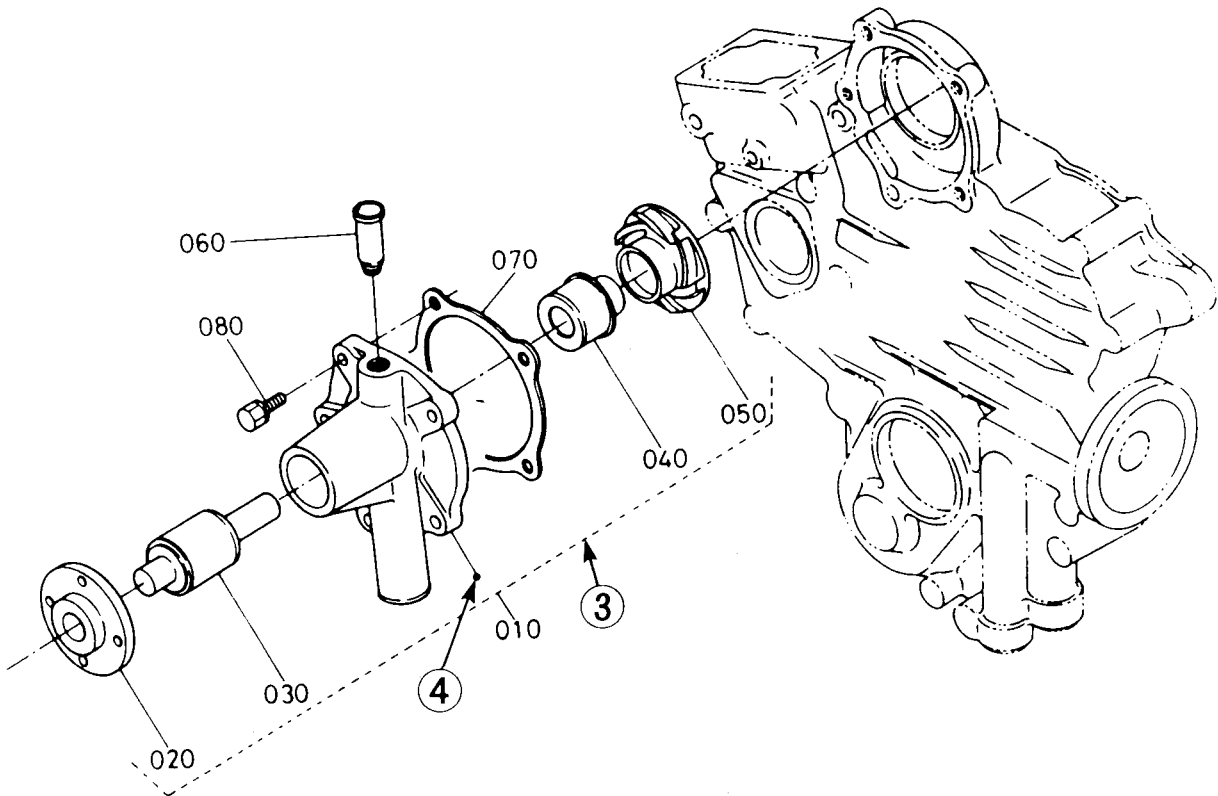
②  
↓  
**C02-R**



REF.No. REF.No. TEIL NR	CODE No. No.DE CODE CODE-Nr.	DESCRIPTION	DESCRIPTION	BESCHREIBUNG	UNIT	S.No.	REMARKS REMARQUES BEMERKUNGEN
					UNITE	No.S.	
					ANZAHL	S.Nr.	I.C.
					V1902		
010	15800-7303-0	ASSY PUMP,WATER	ENSEMBLE POMPE A EAU	GRUPPE WASSERPUMPE	1		[Example-1]
					~15000		[Exemple-1]
010	15800-7303-2	ASSY PUMP,WATER	ENSEMBLE POMPE A EAU	GRUPPE WASSERPUMPE	1		[Beispiel-1]
					15001~		
020	15800-7352-0	FLANGE	BRIDE	FLANSCH	1		[Example-2]
					~15000		[Exemple-2]
020	15800-7352-2	FLANGE	BRIDE	FLANSCH	1		[Beispiel-2]
					15001~		
030	15800-7355-0	BEARING	ROULEMENT A BILLES	KUGELLAGER	1		[Example-3]
					~15000		[Exemple-3]
030	15830-7355-0	BEARING	ROULEMENT A BILLES	KUGELLAGER	1		[Beispiel-3]
					15001~		

- ① Fig.No. .... Represents No. corresponding to each group name.
- ② L.No. .... Substitute for conventional page numbering.  
(location No.)  
Left-hand pages of the parts list are numbered in XXX-L and the right-hand pages in XXX-R.  
The location No. are also used in numerical index at the end of parts list.
- ③ Components ..... The components of an assembly are identified by a bracket of dotted lines.
- ④ Point ..... Indicates that the parts is not sold independently. The assembly (Ref.No.010) containing the part needs to be ordered.
- ⑤ REF.No. .... Reference numbers are assigned to parts in the illustration. The code number of a part in the illustration can be identified by referring to the same reference number in the parts list.
- ⑥ Model name ..... The name of the basic model is indicated in this column. Other applicable models are indicated on the "REMARKS" column (⑨).
- ⑦ S.No. .... Indicates a group of serial numbers to which a design change is applied.  
(serial No.)
- ⑧ I.C. .... Indicates the interchangeability of parts due to design change.  
(interchangeability)
- Example-1 .....  indicates that a new part can replace an old part, but not vice versa.  
15800-7303-0 is applicable to the first serial number to S.No. 15000.  
15800-7303-2 is applicable to the first serial number and above.
- Example-2 .....  indicates that the new and old parts are not interchangeable.  
15800-7352-0 is applicable to the first serial number to S.No. 15000.  
15800-7352-2 is applicable to S.No. 15001 and above.
- Example-3 .....  indicates that the new and old parts are interchangeable.  
Both 15800-7355-0 and 15830-7355-0 are applicable to the first serial number and above.
- ⑨ REMARKS: ..... In this column, enter other applicable model names, dimensions and other special items.

- ① No.de Fig.....Représente le No.de chaque nom de groupe.
- ② No.d'emplacement Représent le substitut du numérotage de page ordinaire.

Les pages du côté gauche de la liste des pièces détachées sont numérotées en XXX-L.

Celles du côté droit sont numérotées en XXX-R. Les No.d'emplacement sont également utilisés dans l'index numérique à la fin de la liste des pièces détachées.

- ③ Composantes .....Les composantes d'un ensemble sont identifiées par des parenthèses en pointillé.

- ④ Point.....Indique que la pièce n'est pas à vendre toute seule.

Elle doit être commandée avec l'ensemble(Ref.010) qui la contient.

- ⑤ REF.No. ....Des numéros de référence sont donnés aux pièces représentées dans l'illustration.

Le numéro de code d'une pièce de l'illustration peut être identifié en se reportant au même numéro de référence indiqué dans la liste des pièces détachées.

- ⑥ Nom de type .....Le nom du type de bace est indiqué dans cette colonne.

Les autres modèles sont indiqués dans la colonne des "remarques"⑨.

- ⑦ No.S.....Indique un groupe de numéros de série qui a subi des modifications de modèle.  
(No.de série)

- ⑧ I.C.....Indique la permutabilité des pièces due à un changement dans le modèle.  
(permutabilité)

Exemple-1 .....  indique que la nouvelle pièce peut remplacer la vieille,mais pas vice versa.  
Le 15800-7303-0 s'applique au premier numéro de série jusqu'au No.S. 15000.  
Le 15800-7303-2 s'applique au premier numéro de série et à ceux ci-dessus.

Exemple-2 .....  indique que la nouvelle et vieille pièces ne sont pas interchangeable.  
Le 15800-7352-0 s'applique au premier numéro de série jusqu'au No.S. 15000.  
Le 15800-7352-2 s'applique au No.S.15001 et à ceuxci-dessus.

Exemple-3 .....  indique que la nouvelle pièce et la vieille pièce sont interchangeable.  
Toules deux numéros 15800-7355-0 et 15830-7355-0 sont applicables a premier numéro de cette depuis.

- ⑨ Remarques ..... Cette colonne renferme d'autres noms de modèles applicables,les dimensions et autres éléments spéciaux.

- ① Abb.Nr. .... Diese Nummer bezieht sich auf die jeweilige Gruppenbezeichnung.
- ② S.Nr. .... Diese Nummer ersetzt die Seitenzahl.  
(Such-Nr.) Die linken Seiten der Ersatzteilliste tragen die Nummern , die rechten Seiten die Nummern .  
Die Such-Nr. wird ebenfalls im numerischen Index am Ende der Ersatzteilliste aufgeführt.
- ③ Einzelteile ..... Die Einzelteile einer Baugruppe sind durch eine Klammer aus geschichteten Linien gekennzeichnet.
- ④ Punkte ..... Punktierung zeigt an, daß das entsprechende Teil beinhaltet muß bestellt werden. (TEIL.Nr.010).
- ⑤ TEIL.Nr. .... Die Teile in den Abbildungen sind mit Bezugsnummern versehen. Die Kennnummer eines der abgebildeten Teile erhalten Sie, wenn Sie unter der Bezugsnummer in der Ersatzteilliste nachsehen.
- ⑥ Typenbezeichnung ... In dieser Spalte wird die Bezeichnung des Grundtype aufgeführt. Weiter Modelle, die verwendet werden können, werden unter "Bemerkungen" in Spalte ( ⑨ ) angegeben.
- ⑦ S.Nr. .... Bezeichnet eine Gruppe Seriennummern, bei der Änderungen in der Änderung (Serien Nr.) vorgenommen werden.
- ⑧ I.C. .... Bezeichnet die Austauschmöglichkeit der Teile untereinander bei einer Änderung in (Austauschmöglichkeit) der Ausführung.
- Beispiel-1 .....  besagt, daß das alte Teil durch ein neues ersetzt werden kann, nicht jedoch umgekehrt. 15800-7303-0 bezieht sich auf die erste Serien Nr. bis S.Nr.15000.  
15800-7303-2 bezieht sich auf die erste Serien Nr. und darüber.
- Beispiel-2 .....  besagt, daß alte und neue Teile nicht austauschbar sind. 15800-7352-0 bezieht sich auf die erste Serien Nr. bis S.Nr.15000. 15800-7352-2 bezieht sich auf S.Nr.15001 und darüber.
- Beispiel-3 .....  besagt, daß alte und neue Teile austauschbar sind.  
Beiderseitig 15800-7355-0 und 15830-7355-0 bezieht sich auf die erste Serien Nr. und darüber.
- ⑨ REMARKS ..... In dieser Spalte finden Sie weitere verwendbare Modellbezeichnungen, Abmessungen und andere besondere Angaben.

# CONTENTS SOMMAIRE INHALTSVERZEICHNIS

<b>1.</b>	CRANK CASE BLOC MOTEUR ..... KURBELGEHÄUSE	B01-L
<b>2.</b>	OIL PAN CARTER D'HUILE ..... ÖLWANNE	B02-L
<b>3.</b>	CYLINDER HEAD CULASSE ..... ZYLINDERKOPF	B02-R
<b>4.</b>	GEAR CASE CARTER DE DISTRIBUTION ..... GETRIEBEGEHÄUSE	B03-R
<b>5.</b>	MAIN BEARING CASE PALIERS DE VILEBREQUIN ..... HAUPTLAGERGEHÄUSE	B04-R
<b>6.</b>	INLET MANIFOLD COLLECTEUR D'ADMISSION ..... ANSAUG-ROHRKRÜMMER	B05-L
<b>7.</b>	VALVE · ROCKER ARM SOUPAPES ET CULBUTEURS ..... VENTIL · KIPPHEBEL	B05-R
<b>8-1.</b>	CYLINDER HEAD COVER(OLD TYPE) COUVRE-CULBUTEURS(VIEUX TYPE) ..... ZYLINDERKOPFDECKEL(ALTFORM)	B06-R
<b>8-2.</b>	CYLINDER HEAD COVER(NEW TYPE) COUVRE-CULBUTEURS(NEUF TYPE) ..... ZYLINDERKOPFDECKEL(NEUFORM)	B07-R
<b>9.</b>	CAM SHAFT ARBRE A CAMES ..... NOCKENWELLE	B08-L
<b>10.</b>	PISTON · CRANK SHAFT PISTONS · VILEBREQUIN ..... KOLBEN · KURBELWELLE	B08-R
<b>11.</b>	FLYWHEEL · STARTER VOLANT MOTEUR · DEMARREUR ..... SCHWUNGRAD · ANLASSER	B10-L
<b>12-1.</b>	STARTER(COMPONENT PARTS)(OLD TYPE) DEMARREUR(PARTIES COMPOSANTES)(VIEUX TYPE) ..... ANLASSER(EINZELTEILE)(ALTFORM)	B11-L
<b>12-2.</b>	STARTER(COMPONENT PARTS)(NEW TYPE) DEMARREUR(PARTIES COMPOSANTES)(NEUF TYPE) ..... ANLASSER(EINZELTEILE)(NEUFORM)	B11-R
<b>13.</b>	NOZZLE HOLDER · GLOW PLUG PORTE-INJECTEUR · BOUGIE DE PRECHAUFFAGE ..... DÜSENHALTER · GLUEHKERZE	B12-R
<b>14.</b>	NOZZLE HOLDER(COMPONENT PARTS) PORTE-INJECTEUR(PARTIES COMPOSANTES) ..... DÜSENHALTER(EINZELTEILE)	B13-L

<b>15.</b>	FUEL CAMSHAFT ARBRE A CAMES DE CARBURANT ..... KRAFTSOFF-NOCKENWELLE	B14-L
<b>16.</b>	GOVERNOR REGULATEUR DE REGIME ..... REGLER	B14-R
<b>17.</b>	SPEED CONTROL PLATE PLAQUE DE LIMITEUR DE VITESSE ..... DREHZAHLREGLERPLATTE	B15-L
<b>18.</b>	ENGINE STOP LEVER LEVIER D'ARRET DU MOTEUR ..... MOTOR-STOPHEBEL	B16-L
<b>19.</b>	DYNAMO ALTERNATEUR ..... LICHTMASCHINE	C01-L
<b>20.</b>	DYNAMO(COMPONENT PARTS) ALTERNATEUR(PARTIES COMPOSANTES) ..... LICHTMASCHINE(EINZELTEILE)	C01-R
<b>21.</b>	WATER PUMP POMPE A EAU ..... KÜHL WASSERPUMPE	C02-R
<b>22.</b>	WATER FLANGE BRIDE A EAU ..... FLANSCH	C03-L
<b>23.</b>	INJECTION PUMP POMPE D'INJECTION ..... EINSPRITZPUMPE	C03-R
<b>24.</b>	INJECTION PUMP(COMPONENT PARTS) POMPE D'INJECTION(PARTIES COMPOSANTES) ..... EINSPRITZPUMPE(EINZELTEILE)	C04-L
<b>25.</b>	ATTACHED PARTS GROUP 1 PIECES ATTACHEES 1 ..... ANGESCHLOSSENE TEILE 1	C05-L
<b>26.</b>	ATTACHED PARTS GRUOUP 2 PIECES ATTACHEES 2 ..... ANGESCHLOSSENE TEILE 2	C06-L
<b>27.</b>	FUEL FILTER(COMPONENT PARTS) FILTRE A COMBUSTIBLE(PARTIES COMPOSANTES) ..... KRAFTSTOFFFILTER(EINZELTEILE)	C07-L
<b>28.</b>	NAME PLATE ETIQUETTE ..... NAMENSCHILD	C07-R
<b>29.</b>	SERVICE PARTS PIECES DE SERVICE ..... ERSATZTEILE	C08-L
	NUMERICAL INDEX INDEX NUMERIQUE ..... NUMERISCHEN INDEX	D01-L







# 3.

## CYLINDER HEAD CULASSE ZYLINDERKOPF

# B02-R

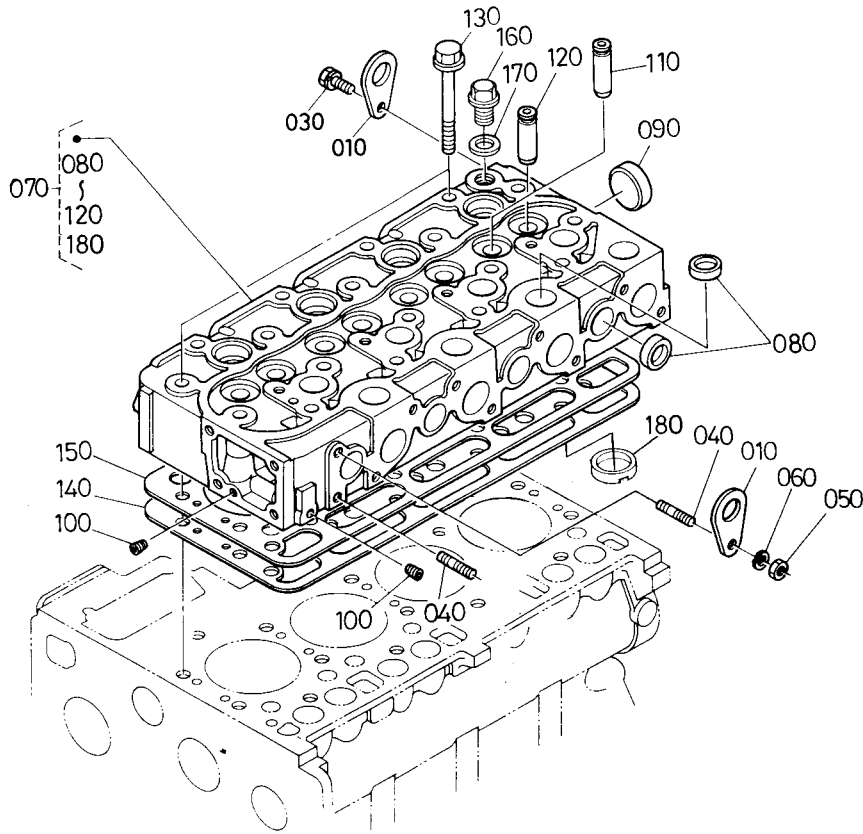

110 15221-1358-0  
120 15601-1356-0

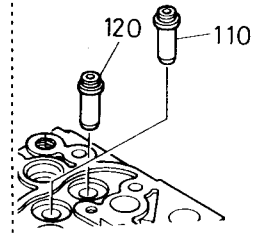

190 19202-0341-0  
200 19202-0351-0

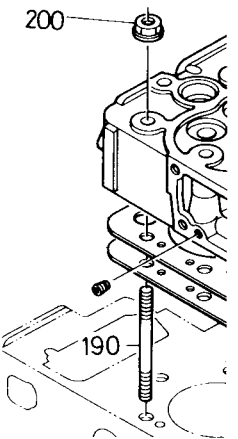

REF.No. REF.No. TEIL NR	CODE No. No.DE CODE CODE-Nr.	DESCRIPTION	DESCRIPTION	BESCHREIBUNG	UNIT	S.No.	I.C.	REMARKS REMARQUES BEMERKUNGEN
					UNITE	No.S.		
					V1902	S.Nr.		
010	15221-0175-0	HOOK,ENGINE	ANNEAU DE LEVAGE	MOTOR-ANKERHAKEN	2			
020	☆	BLANK	BLANC	LEERE SPALTE	-			
030	01123-50816	BOLT	VIS	BOLZEN	1			
040	15471-9153-0	STUD	GOUJON FILETE	STEBBOLZEN	2			
050	02156-50080	NUT	ECROU	MUTTER	1			
060	04512-50080	WASHER,SPRING	RONDELLE GROWER	FEDERRING	1			
070	15476-0304-0	COMP.CYLINDER HEAD	CULASSE COMPLET	KOMP.ZYLINDERKOPF	1 ~50144		↙	
070	15476-0304-3	COMP.CYLINDER HEAD	CULASSE COMPLET	KOMP.ZYLINDERKOPF	1 50145~		↘	
080	15221-0337-0	CAP,SEALING	PASTILLE	STEPSSEL,ABDICHTU	12			
090	15221-0349-0	CAP,SEALING	PASTILLE	STEPSSEL,ABDICHTU	1			
100	15261-9601-0	PLUG	BOUCHON	STOPFEN	2			
110	15221-1358-0	GUIDE,VALVE	GUIDE DE SOUPAPE	FUEHRUNG,VENTIL	4 ~42770		↗	
110	15521-1358-0	GUIDE,INLET VALVE	GUIDE SOUP.D'ADMISS.	EINLASSVENTILFUHRUNG	4 42771~		↗	
110	15511-1358-0	GUIDE,INLET VALVE	GUIDE SOUP.D'ADMISS.	EINLASSVENTILFUHRUNG	4 46820~		↗	
110	15521-1358-0	GUIDE,INLET VALVE	GUIDE SOUP.D'ADMISS.	EINLASSVENTILFUHRUNG	4 54588~		↗	
120	15601-1356-0	GUIDE,EXHAUST VALVE	GUIDE SOUP.D'ECHAP.	AUSLASSVENTILFUHRUNG	4 ~42770		↘	
120	17321-1356-0	GUIDE,EXHAUST VALVE	GUIDE SOUP.D'ECHAP.	AUSLASSVENTILFUHRUNG	4 42771~		↘	
120	17311-1356-0	GUIDE,EXHAUST VALVE	GUIDE SOUP.D'ECHAP.	AUSLASSVENTILFUHRUNG	4 46820~		↘	
120	17321-1356-0	GUIDE,EXHAUST VALVE	GUIDE SOUP.D'ECHAP.	AUSLASSVENTILFUHRUNG	4 54588~		↘	
130	19202-0345-0	BOLT,CYLINDER HEAD	VIS DE CULASSE	ZYLINDERKOPFBOLZEN	16 ~33045			
130	19202-0345-0	BOLT,CYLINDER HEAD	VIS DE CULASSE	ZYLINDERKOPFBOLZEN	18 33046~			



# 4.

## GEAR CASE CARTER DE DISTRIBUTION GETRIEBEGEHÄUSE

# B03-R

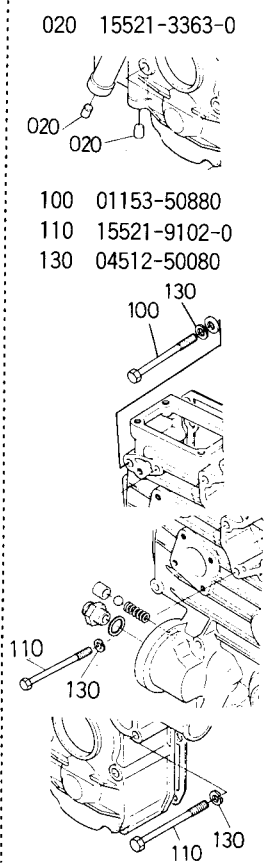
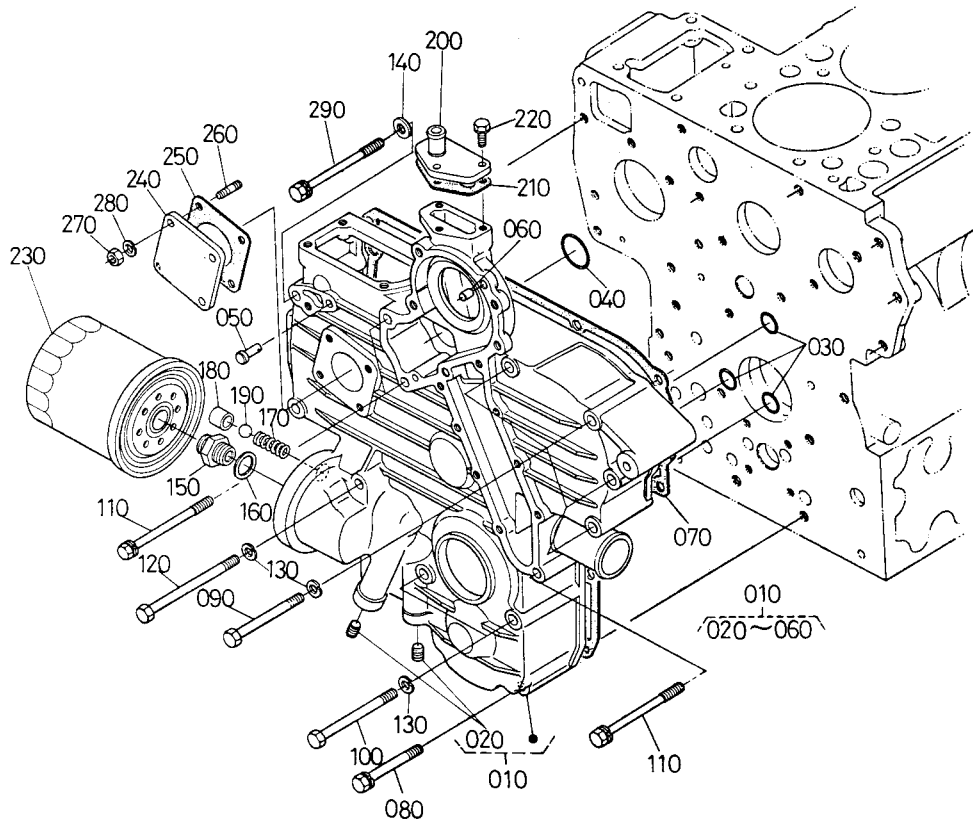

REF.No. REF.No. TEIL NR	CODE No. No.DE CODE CODE-Nr.	DESCRIPTION	DESCRIPTION	BESCHREIBUNG	UNIT	S.No.	I.C.	REMARKS REMARQUES BEMERKUNGEN
					UNITE	No.S.		
					ANZAHL	S.Nr.		
					V1902			
010	15521-0402-0	COMP.CASE,GEAR	CARTER DISTR.COMP.	KMP.GETRIEBEGEHAEUSE	1			
					~23221			
010	15521-0402-2	COMP.CASE,GEAR	CARTER DISTR.COMP.	KMP.GETRIEBEGEHAEUSE	1			
					23222~			
020	15521-3363-0	PLUG,PIN	BOUCHON	STOEPSSELSTIFT	2			
					~6342			
020	15261-9602-0	PLUG	BOUCHON	STOPFEN	2			
					6343~			
030	04811-00150	O RING	JOINT TORIQUE	O RING	3			
040	04811-00360	O RING	JOINT TORIQUE	O RING	1			
050	15221-5628-0	PIN,START SPRING	GOUPILLE DU RESSORT	STARTFEDERSTIFT	1			
060	05012-00612	PIN,STRAIGHT	GOUPILLE CYLINDRIQUE	ZYLINDERSTIFT	2			
070	15521-0413-3	GASKET,GEAR CASE	JOINT	DICHTUNGSPLATTE	1			
080	01123-50860	BOLT	VIS	BOLZEN	2			
090	01153-50870	BOLT	VIS	BOLZEN	5			
100	01153-50880	BOLT	VIS	BOLZEN	3			
					~52951			
100	01153-50880	BOLT	VIS	BOLZEN	2			
					52952~			
110	15521-9102-0	BOLT	VIS	BOLZEN	3			
					~49199			
110	17367-9102-0	BOLT	VIS	BOLZEN	3			
					49200~			
120	01153-50895	BOLT	VIS	BOLZEN	2			
130	04512-50080	WASHER,SPRING	RONDELLE GROWER	FEDERRING	13			
					~49199			
130	04512-50080	WASHER,SPRING	RONDELLE GROWER	FEDERRING	10			
					49200~			
130	04512-50080	WASHER,SPRING	RONDELLE GROWER	FEDERRING	9			
					52952~			
140	04012-50080	WASHER,PLAIN	RONDELLE FREIN	SCHEIBE	1			





















# 10.

## PISTON • CRANK SHAFT PISTONS • VILEBREQUIN KOLBEN • KURBELWELLE

# B09-L

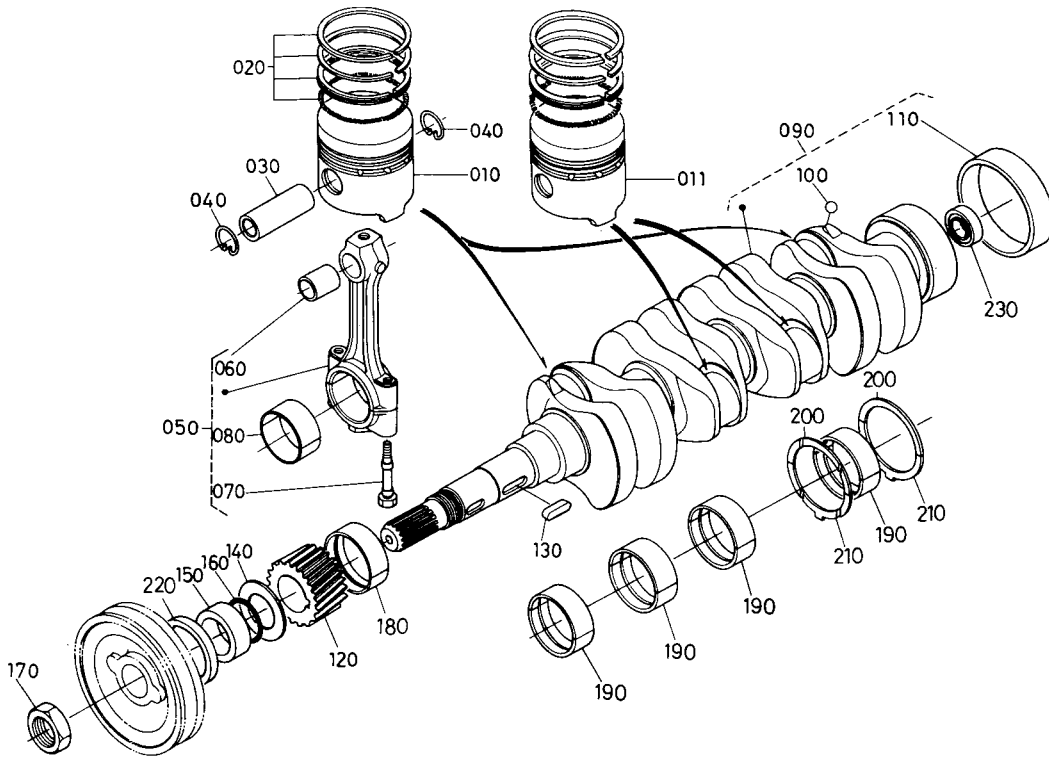

240 15221-2338-0

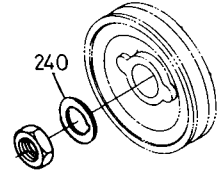

REF.No. REF.No. TEIL NR	CODE No. No.DE CODE CODE-Nr.	DESCRIPTION	DESCRIPTION	BESCHREIBUNG	UNIT	S.No.	I.C.	REMARKS REMARQUES BEMERKUNGEN
					ANZAHL	S.Nr.		
					V1902			
100	15221-3363-0	PLUG,PIN	BOUCHON	STOEPSSELSTIFT	4	~45591	↔	
100	07715-03209	BALL	BILLE	KUGEL	4	45592~	↔	
110	19202-2328-0	SLEEVE,CRANKSHAFT	FRETTE ARRIERE	MUFFE	1			
120	15471-2411-0	GEAR,CRANKSHAFT	PIGNON DE VILEBREQ.	KURBELANTRIEBSTEIL	1			
130	05712-00720	KEY,FEATHER	CLAVETTE	KEIL	1			
140	15471-2331-0	SLINGER,OIL	DEFLECTEUR D'HUILE	OELFANGRING	1	~55920	↔	
140	15471-2331-2	SLINGER,OIL	DEFLECTEUR D'HUILE	OELFANGRING	1	55921~	↔	
150	19202-2325-0	COLLAR,CRANKSHAFT	COLLIER VILEBREQUIN	HALSRING	1			
160	04811-10300	O RING	JOINT TORIQUE	O RING	1			
170	15221-2336-0	NUT,CRANKSHAFT	ECROU DE VILEB.	MUTTER,KURBELWELLE	1			
180	15221-2347-0	METAL,CRANKSHAFT	COUSSINET DE VILEBRE	METALLTEIL	1	~50144	↔	
180	17331-2347-0	METAL,CRANKSHAFT	COUSSINET DE VILEBRE	METALLTEIL	1	50145~	↔	
190	15221-2348-0	METAL,CRANKSHAFT	COUSSINET DE VILEBRE	METALLTEIL	4	~50144	↔	
190	17331-2348-0	METAL,CRANKSHAFT	COUSSINET DE VILEBRE	METALLTEIL	4	50145~	↔	
200	15521-2353-0	METAL,SIDE	COUSSINET DE LATERAL	METALLSEITENRING	2			
210	19202-2354-0	METAL,SIDE	COUSSINET DE LATERAL	METALLSEITENRING	2			STD
210	19202-2397-0	METAL,SIDE	COUSSINET DE LATERAL	METALLSEITENRING	2			+0.2MM
210	19202-2398-0	METAL,SIDE	COUSSINET DE LATERAL	METALLSEITENRING	2			+0.4MM
220	09550-04140	SEAL,OIL	BAGUE JOINT	OELDICHUNGSRING	1	~33045	↔	
220	19202-0414-0	SEAL,OIL	BAGUE JOINT	OELDICHUNGSRING	1	33046~	↔	



























# 18.

## ENGINE STOP LEVER LEVIER D'ARRET DU MOTEUR MOTOR-STOPHEBEL

# B16-L

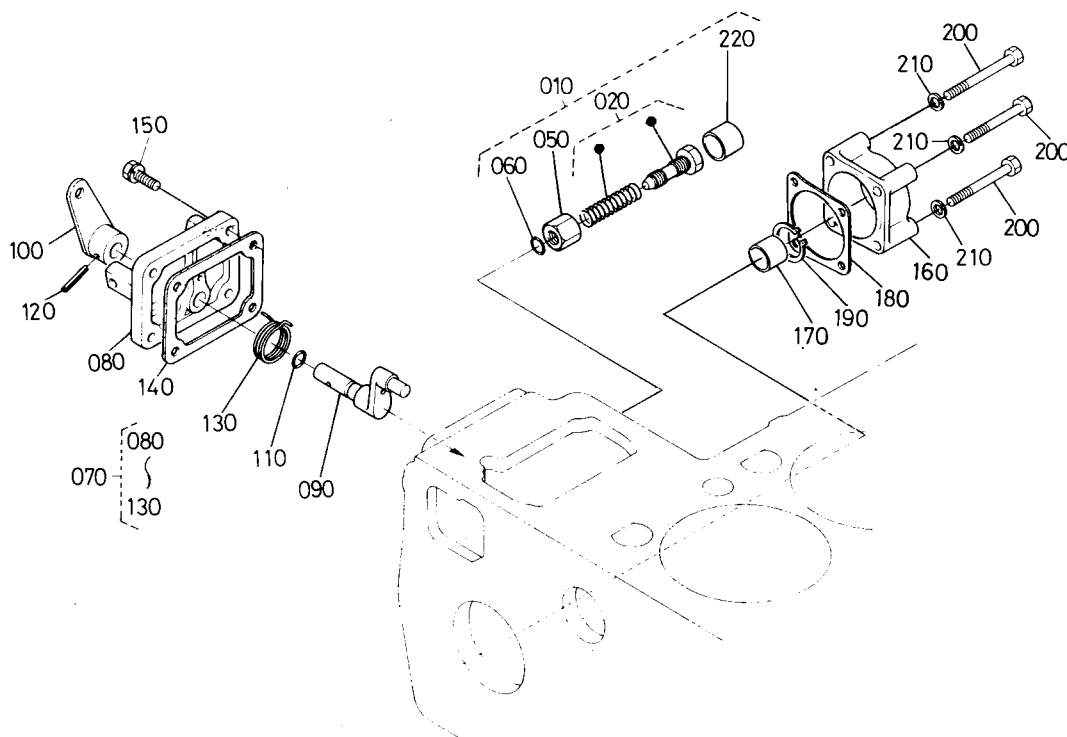

160 19222-1621-0

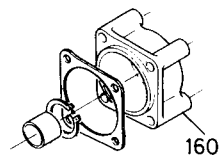

230 15108-5728-0

240 02056-50060

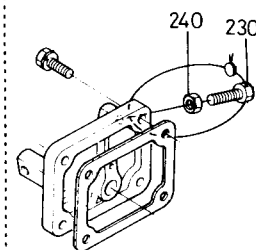

REF.No. REF.No. TEIL NR	CODE No. No.DE CODE CODE-Nr.	DESCRIPTION	DESCRIPTION	BESCHREIBUNG	UNIT	S.No.	I.C.	REMARKS REMARQUES BEMERKUNGEN
					UNITE	No.S.		
					V1902	S.Nr.		
010	15471-5409-0	ASSY APPARATUS,I/D.	BUTEE DE RALENTI	GRP.APPARAT LEERAUFE	1			
020	15471-5410-0	ASSY BOLT,ADJUSTING	VIS DE REGLAGE	GRP.ENSTELLBOLZEN	1			
030	☆	BLANK	BLANC	LEERE SPALTE	-			
040	☆	BLANK	BLANC	LEERE SPALTE	-			
050	15471-9201-0	NUT	ECROU	MUTTER	1			
060	04811-00060	O RING	JOINT TORIQUE	O RING	1			
070	15521-5770-0	ASSY LEVER,ENG.STOP	LEVIER D'ARRET COMP.	MOTORABSTELLENHEBEL	1 ~57067		←	
070	15521-5770-3	ASSY LEVER,ENG.STOP	LEVIER D'ARRET COMP.	MOTORABSTELLENHEBEL	1 57068~		←	
080	15521-5165-0	COVER,INJECTION PUMP	COUVERCLE	EINSPRITZPUMPEDECKEL	1 ~57067		←	
080	15521-5165-3	COVER,INJECTION PUMP	COUVERCLE	EINSPRITZPUMPEDECKEL	1 57068~		←	
090	15611-5774-0	SHAFT,LEVER	ARBRE D'ARRET MOTEUR	HEBELWELLE	1			
100	15611-5772-0	LEVER,ENGINE STOP	LEVIER D'ARRET	MOTOR-STOPHEBEL	1			
110	04811-10070	O RING	JOINT TORIQUE	O RING	1			
120	05411-00420	PIN,SPRING	GOUPILLE-RESSORT	FEDERSTIFT	1			
130	15611-5751-0	SPRING,RETURN	RESSORT DE RAPPEL	GEGENFEDER	1			
140	15221-5166-0	GASKET,PUMP COVER	JOINT	DICHTUNG	1			
150	01023-50618	BOLT	VIS	BOLZEN	4			
160	19222-1621-0	COVER,FUEL CAMSHAFT	COUV.ARBRE A CAMES	DECKEL	1 ~38993		←	
160	19222-1621-3	COVER,FUEL CAMSHAFT	COUV.ARBRE A CAMES	DECKEL	1 38994~		←	
170	19222-1619-0	COLLAR	COLLERETTE	HUELSE	1			

































**NUMERICAL INDEX  
INDEX NUMERIQUE  
NUMERISCHEN INDEX**

NUMERICAL INDEX  
INDEX NUMERIQUE  
NUMERISCHEN INDEX

D01-L

CODE No. No. DE CODE TEILE-Nr.	LOCATION No. No. D'EMPLACEMENT SUCH-Nr.	CODE No. No. DE CODE TEILE-Nr.	LOCATION No. No. D'EMPLACEMENT SUCH-Nr.	CODE No. No. DE CODE TEILE-Nr.	LOCATION No. No. D'EMPLACEMENT SUCH-Nr.	CODE No. No. DE CODE TEILE-Nr.	LOCATION No. No. D'EMPLACEMENT SUCH-Nr.
01023-50614	B06-R B06-R	02176-50100	B10-R	05515-51000	C06-R	15201-9401-0	B02-L
01023-50616	C03-R	03024-50520	B12-R	05611-10310	B14-L	15221-0175-0	B02-R
01023-50618	B16-L C02-R	03410-00808	B05-R	05712-00408	B15-L	15221-0337-0	B02-R
01023-50620	B04-L B15-L	04011-50180	B04-L	05712-00410	B01-R	15221-0338-0	B01-L
01023-50628	B14-R	04012-50060	B14-R	05712-00525	B14-L	15221-0339-0	B01-L
01053-50516	C02-L	04012-50080	B03-R B05-R B14-R C01-L	05712-00720	B08-L B09-L C01-L	15221-0349-0	B02-R
01053-50612	C01-L	04013-50080	B15-L	06311-75018	B01-L	15221-0436-0	B04-R
01053-50650	B01-R	04015-50080	C01-L	06311-75045	B01-L	15221-0482-0	B04-R
01073-51030	B10-L	04512-50060	B01-R	07715-00805	B14-L	15221-1311-0	B05-R
01073-51240	B10-L		B04-L	07715-03205	B14-L	15221-1312-0	B05-R
01123-50814	B14-L		B07-L	07715-03209	B09-L	15221-1315-0	B05-R
01123-50816	B02-L B02-R B05-L		B14-R B15-R C01-L	07715-03213	B04-L	15221-1324-0	B05-R
01123-50818	B08-L B08-L	04512-50080	B02-R B03-R B03-R B05-L B05-R	08121-06002	B09-R	15221-1328-0	B05-R
01123-50822	B05-L C03-L C03-R		B03-R B03-R B05-L B10-L	08121-06201	C01-R	15221-1330-0	B05-R
01123-50825	B04-R C05-L		B12-L C01-L C02-R	08141-06202	C01-R	15221-1336-0	B05-R
01123-50828	B04-R C02-R		C03-L C03-R	08153-06205	B14-L	15221-1358-0	B02-R
01123-50832	B14-R		C03-L	08240-00001	B14-L	15221-1418-0	B05-R
01123-50835	C03-L		C03-R	08240-00001	B14-L	15221-1431-0	B05-R
01123-50860	B03-R		C03-R	09550-04140	B09-L	15221-1435-0	B05-R
01133-51025	B02-L	04512-50100	B10-L	10000-0916-0	C08-L	15221-1442-0	B05-R
01133-51030	B10-R		B10-R	10244-4232-0	B12-R	15221-1443-0	B05-R
01153-50812	B10-L		B16-R	10244-4232-0	B12-R	15221-1511-0	B08-L
01153-50835	C01-L	04512-50120	B10-L	13963-9201-0	B11-R	15221-1555-0	B08-L
01153-50870	B03-R C03-L	04612-00140	B05-R	14182-9203-0	C02-L	15221-1627-0	B08-L
01153-50880	B03-R B03-R	04612-00240	B14-L	14301-4275-0	C03-R	15221-1632-0	B14-L
01153-50895	B03-R	04717-01600	B03-L	14311-6050-4	C03-R	15221-2133-0	B08-R
01173-51070	B16-R	04811-00060	B16-L	14384-5139-0	C04-L	15221-2198-0	B08-R
01513-50822	C03-L C03-R	04811-00120	B15-L	14412-7311-0	B01-R	15221-2336-0	B09-L
01517-51028	B10-R	04811-00150	B03-R	14611-5120-0	C04-R	15221-2338-0	B09-R
01518-50822	C02-R	04811-00160	B02-L C07-L	15000-3608-0	B03-L	15221-2347-0	B09-L
01754-50612	C01-L	04811-00360	B03-R	15000-3618-0	C03-L	15221-2348-0	B09-L
02056-50060	B04-L B15-R B16-R C01-L	04811-06100	B07-L	15000-3624-0	B05-L	15221-2401-0	B08-L
02112-50080	B15-L	04811-10070	B16-L	15000-3643-0	B05-L	15221-2425-0	B08-L
02156-50080	B02-R B05-L B05-R C02-R C03-L C03-R	04811-10290	C07-L	15021-1424-0	B06-L	15221-2432-0	B08-L
		04811-10300	B09-L	15021-3366-0	B01-L B06-R B07-R	15221-2498-0	B08-L
		04811-50300	B06-R B07-R	15021-5361-0	B13-L	15221-3314-0	B06-R B07-R
		04811-50650	C07-L	15021-5624-0	B14-R	15221-3361-0	B01-L
		05012-00408	B01-L	15103-9459-0	C07-R	15221-3363-0	B09-L
		05012-00609	B01-L	15108-5728-0	B15-R	15221-3365-0	B01-L
		05012-00612	B01-L B03-R	15108-7238-0	B16-R	15221-3370-0	B01-L
		05012-01018	B01-L	15108-7287-0	C06-L	15221-3375-0	B02-L
		05411-00420	B16-L	15108-7336-0	C06-L	15221-3515-0	B01-L
				15109-3366-0	B02-L	15221-3567-0	B01-R
				15109-7336-0	C03-L C06-R	15221-3568-0	B01-R
				15111-7218-0	C06-L	15221-3568-2	B01-R
				15111-7219-0	C06-L	15221-4251-0	B12-R
				15121-5385-0	B12-R	15221-5103-0	C04-L
				15121-5386-0	B12-R	15221-5105-0	C04-L
				15121-7305-0	C02-R	15221-5107-0	C04-R
				15121-7362-0	C02-R	15221-5123-0	C04-L
				15201-0482-0	B04-R	15221-5124-0	C04-L
						15221-5125-0	C04-L
						15221-5127-0	C04-L
						15221-5128-0	C04-L

NUMERICAL INDEX  
INDEX NUMERIQUE  
NUMERISCHEN INDEX

CODE No. No. DE CODE TEILE-Nr.	LOCATION No. No. D'EMPLACEMENT SUCH-Nr.	CODE No. No. DE CODE TEILE-Nr.	LOCATION No. No. D'EMPLACEMENT SUCH-Nr.	CODE No. No. DE CODE TEILE-Nr.	LOCATION No. No. D'EMPLACEMENT SUCH-Nr.	CODE No. No. DE CODE TEILE-Nr.	LOCATION No. No. D'EMPLACEMENT SUCH-Nr.
15221-5129-0	C04-L	15221-9820-0	B13-R	15401-3211-0	B02-L	15471-2201-2	B08-R
15221-5138-2	C04-L	15221-9821-0	B13-R	15401-5106-0	C04-L	15471-2231-0	B08-R
15221-5143-0	C04-L	15221-9822-0	B13-R	15401-5115-0	B14-L	15471-2297-0	B08-R
15221-5149-0	C04-L	15221-9823-0	B13-R	15401-5211-0	C03-R	15471-2298-0	B08-R
15221-5166-0	B16-L	15221-9824-0	B13-R		C03-R	15471-2331-0	B09-L
15221-5316-0	B13-L	15221-9825-0	B13-R	15401-6308-0	B11-L	15471-2331-2	B09-L
15221-5317-0	B13-L	15221-9826-0	B13-R	15401-6327-0	B11-L	15471-2411-0	B09-L
15221-5323-0	B13-L	15221-9827-0	B13-R		B11-R	15471-3501-0	B01-L
15221-5328-0	B13-L	15221-9828-0	B13-R	15401-6332-0	B11-L	15471-4201-0	C03-R
15221-5335-0	B13-L	15221-9829-0	B13-R	15401-6338-0	B11-L	15471-4252-0	B12-R
15221-5545-0	B14-L	15221-9830-0	B13-R	15401-6339-0	B11-L	15471-5132-0	C04-L
15221-5547-0	B14-L	15222-8821-0	C07-R		B12-L	15471-5211-0	C03-R
15221-5569-0	B14-L	15223-8334-0	B04-L	15401-6556-0	B12-R	15471-5409-0	B16-L
15221-5574-0	B14-L	15241-3695-0	B04-L	15401-8745-0	C05-L	15471-5410-0	B16-L
15221-5615-0	B14-R	15241-5214-0	C03-R	15401-9331-0	B11-L	15471-5604-0	B14-R
15221-5623-0	B14-R	15253-6402-0	C01-R	15401-9443-0	C05-L	15471-5605-0	B14-R
15221-5628-0	B03-R	15253-6413-0	C01-R	15401-9569-0	C03-R	15471-5613-0	B14-R
15221-5721-0	B15-L	15261-9601-0	B02-R	15401-9665-0	C04-L	15471-5715-0	B15-L
15221-6382-0	B10-L	15261-9602-0	B03-R	15401-9666-0	B11-L	15471-6401-0	C01-L
15221-6409-0	C02-L	15271-5302-0	B12-R	15409-9461-0	C06-L		C01-R
15221-6415-0	C01-R		B13-L	15411-0407-0	B04-R	15471-6411-0	C01-R
15221-6421-0	C01-R	15272-7202-0	C06-L	15451-9233-0	B06-R	15471-6595-0	C06-L
15221-6433-0	C02-L	15291-0456-0	B04-R		B07-R	15471-6604-0	B07-L
15221-6471-0	C01-R	15291-7316-0	B01-L	15461-1162-0	C05-L	15471-7233-0	C06-L
15221-6479-0	C01-R	15321-2516-0	B10-L	15461-1176-0	B05-L	15471-7285-0	C06-L
15221-6483-0	C01-R	15321-2516-3	B10-L	15461-5101-0	C03-R	15471-7294-0	C06-L
15221-6619-0	B06-R	15321-2517-0	B10-L		C04-L	15471-7425-0	C02-R
15221-6628-0	B06-R	15321-6406-0	C01-R	15461-5211-0	C03-R	15471-7428-0	C01-L
15221-6635-0	B07-L	15321-6407-0	C01-R	15461-6301-0	B10-L	15471-8775-0	C05-L
15221-6636-0	B07-L	15321-6417-0	C02-L		B11-R	15471-9153-0	B02-R
15221-6641-0	B07-L	15321-6423-0	C02-L	15461-6304-0	B11-R	15471-9201-0	B16-L
	B14-R	15321-6426-0	C01-R	15461-6308-0	B11-R	15471-9536-0	B16-R
15221-6663-0	B06-R	15321-6431-0	C02-L	15461-6351-0	B12-L	15471-9701-0	C01-L
15221-6664-0	B06-R	15321-6442-0	C01-L	15461-6352-0	B12-L	15476-0101-0	B01-L
15221-8813-0	B04-L	15321-6485-0	C01-R	15461-6399-0	B12-L	15476-0161-0	B02-L
15221-8821-0	B04-L	15321-6488-0	C01-R	15465-1231-0	B05-L	15476-0304-0	B02-R
	B15-L	15321-6491-0	C02-L	15469-0162-0	B02-L	15476-0304-3	B02-R
15221-9103-0	C04-L	15321-6492-0	C02-L	15469-1451-0	B07-R	15476-0331-0	B03-L
15221-9153-0	B05-L	15321-7301-0	C03-L	15469-5371-0	B12-R	15476-0331-4	B03-L
	C03-R	15321-7326-0	C03-L	15469-5372-0	B12-R	15476-0332-0	B03-L
15221-9201-0	C01-R	15321-7327-0	C03-L	15469-5373-0	B12-R	15476-2301-0	B08-R
15221-9202-0	B13-L	15321-7327-0	C03-L	15469-5374-0	B12-R	15476-7411-0	C01-L
15221-9402-0	B13-L	15321-7334-0	C03-L	15469-8311-0	B16-R	15477-7206-0	C06-L
15221-9407-0	C01-R	15321-7351-0	C02-R	15471-1101-0	C05-L	15501-9331-0	B11-R
15221-9569-0	B13-L	15321-7423-0	C01-L	15471-1115-0	C05-L	15504-6312-0	B12-L
15221-9810-0	B13-L	15331-0461-0	B10-L	15471-1116-0	C05-L	15511-1358-0	B02-R
15221-9811-0	B13-L	15348-0460-0	B10-L	15471-1182-3	B05-L	15511-6302-0	B11-R
15221-9812-0	B13-L	15371-1237-0	C05-R	15471-1451-0	B06-R	15511-6303-0	B11-R
15221-9813-0	B13-L	15381-5203-0	C03-R	15471-1452-0	B06-R	15511-6307-0	B11-R
15221-9813-0	B13-L	15381-5204-0	C03-R		B07-R	15511-6320-0	B11-R
15221-9814-0	B13-L	15401-0558-0	B06-R	15471-1601-0	B08-L	15511-6326-0	B11-R
15221-9815-0	B13-L		B07-R	15471-1602-0	B14-L	15511-6338-0	B11-R
15221-9816-0	B13-L	15401-1172-0	C05-L	15471-1615-0	B08-L	15511-6345-0	B11-R
15221-9817-0	B13-L	15401-1405-0	B05-R	15471-1617-0	B14-L	15511-6350-0	B12-L
15221-9818-0	B13-L	15401-2501-0	B10-L	15471-2201-0	B08-R	15511-6353-0	B11-R
15221-9819-0	B13-L	15401-2501-2	B10-L				

NUMERICAL INDEX  
INDEX NUMERIQUE  
NUMERISCHEN INDEX

D02-L

CODE No. No. DE CODE TEILE-Nr.	LOCATION No. No. D'EMPLACEMENT SUCH-Nr.	CODE No. No. DE CODE TEILE-Nr.	LOCATION No. No. D'EMPLACEMENT SUCH-Nr.	CODE No. No. DE CODE TEILE-Nr.	LOCATION No. No. D'EMPLACEMENT SUCH-Nr.	CODE No. No. DE CODE TEILE-Nr.	LOCATION No. No. D'EMPLACEMENT SUCH-Nr.
15511-6376-0	B11-R	15521-5565-0	B14-L	15601-5602-0	B14-R	19212-6311-0	B11-R
15511-9666-0	B11-R	15521-5641-0	B14-R	15601-5648-0	B14-R	19212-6312-0	B11-L
15521-0231-0	B01-L	15521-5642-0	B14-R	15601-7271-0	C06-L		B11-R
15521-0314-0	B03-L	15521-5711-0	B15-L	15601-9201-0	B15-L	19212-9667-0	B11-L
15521-0402-0	B03-R	15521-5711-3	B15-L	15601-9665-0	B15-L	19212-9713-0	B11-L
15521-0402-2	B03-R	15521-5711-4	B15-L	15606-1107-0	C05-L		B11-R
15521-0405-0	B04-R	15521-5770-0	B16-L	15606-1108-0	C05-L	19215-6332-0	B12-L
15521-0405-5	B04-R	15521-5770-3	B16-L	15606-1141-0	C05-L	19222-1619-0	B16-L
15521-0406-0	B04-R	15521-6301-0	B10-L	15606-1172-0	C05-L	19222-1621-0	B16-L
15521-0406-5	B04-R		B11-L	15606-6403-0	C01-R	19222-1621-3	B16-L
15521-0413-3	B03-R	15521-6302-0	B11-L	15606-6405-0	C01-R	19222-3641-0	B02-L
15521-0454-0	B04-R	15521-6303-0	B11-L	15606-9262-0	C05-L	19222-8311-0	B16-R
15521-0514-0	B06-R	15521-6304-0	B11-L	15611-1164-0	C05-L	19224-8711-0	C07-R
	B07-R	15521-6326-0	B11-L	15611-5751-0	B16-L	19227-7206-0	C06-L
15521-0515-0	B06-R	15521-6551-0	B12-R	15611-5772-0	B16-L	19231-8731-0	C07-R
	B07-R	15521-7270-0	C03-L	15611-5774-0	B16-L	19237-6588-0	C06-L
15521-0537-0	B06-R	15521-7291-0	C03-L	15612-8721-0	C07-R	19237-6591-0	C06-L
	B07-R	15521-7292-0	C03-L	15621-7271-0	C06-L	19242-9440-0	C07-R
15521-0551-0	B06-R	15521-7303-0	C02-R	15628-3211-0	B02-L	19269-1616-0	C06-R
	B07-R	15521-7303-2	C02-R	15841-5385-0	B12-R	19271-1615-0	C06-R
15521-0555-0	B06-R	15521-7332-0	B04-L	15841-5386-0	B12-R	19271-4301-0	C07-L
	B07-R	15521-7333-0	B04-L	16241-5442-0	B15-L	19271-4310-0	C07-L
15521-0567-0	B06-R	15521-7334-0	C03-L	17011-5362-0	B12-R	19271-8721-0	C07-L
	B07-R	15521-7343-0	C02-R	17011-5738-0	B15-L	19274-2105-0	B08-R
15521-1211-0	C05-L	15521-7351-0	C02-R	17011-5738-4	B15-L	19274-2109-2	B08-R
15521-1235-0	B05-L	15521-7352-0	C02-R	17311-1356-0	B02-R	19274-2111-0	B08-R
15521-1358-0	B02-R	15521-7355-0	C02-R	17321-1356-0	B02-R		B08-R
	B02-R	15521-9102-0	B03-R		B02-R	19274-2191-0	B08-R
15521-1423-0	B06-L	15521-9103-0	C01-L	17321-3243-0	B04-L	19416-6583-0	C06-L
15521-1651-0	B08-L	15521-9150-0	B05-R	17331-2347-0	B09-L	19416-8916-0	C08-L
15521-2105-0	B08-R	15521-9151-0	C02-R	17331-2348-0	B09-L	19439-2111-0	B08-R
15521-2111-0	B08-R	15521-9331-0	B06-R	17331-5721-0	B15-L	19439-2191-0	B08-R
15521-2131-0	B08-R		B07-R	17331-7334-0	C03-L	31220-1417-0	B10-L
15521-2214-0	B08-R		C07-L	17333-9101-0	B02-L	31220-1429-0	B10-L
15521-2353-0	B09-L	15521-9361-0	B08-L	17367-9101-0	B04-L	32210-2758-0	B01-R
15521-2436-0	B08-L		B08-L	17367-9102-0	B03-R		B01-R
15521-2437-0	B08-L	15521-9401-0	B04-R	19202-0341-0	B03-L		B01-R
15521-3229-0	B04-L	15521-9402-0	B04-R	19202-0345-0	B02-R	33251-7401-0	C06-L
15521-3243-0	B04-L	15521-9403-0	C01-L		B02-R	34150-2758-0	B01-R
15521-3363-0	B03-R	15521-9481-0	C02-R	19202-0351-0	B03-L	34260-1386-0	C01-L
15521-3693-0	B04-L	15521-9602-0	B01-L	19202-0404-0	B04-R	38430-1351-0	C06-R
15521-3901-0	B01-R	15521-9603-0	B01-L	19202-0414-0	B09-L	38430-1394-0	C05-L
15521-4311-2	C07-L	15529-7316-0	C06-R	19202-0446-0	B04-R	38430-1397-0	C05-L
15521-4313-0	C07-L	15531-3901-0	B01-R	19202-0481-0	B04-R	38430-1398-0	C05-L
15521-4315-0	C07-L	15575-7310-0	B01-R	19202-2325-0	B09-L	66706-5512-0	C06-R
15521-4316-0	C07-L		C06-R	19202-2328-0	B09-L	66706-5515-0	C06-R
15521-4328-2	C07-L	15601-0454-0	B04-R	19202-2354-0	B09-L	66711-5513-0	C06-R
15521-4352-2	C07-L	15601-0456-0	B04-R	19202-2397-0	B09-L	66711-5514-0	C06-R
15521-4354-2	C07-L	15601-1163-0	C05-L	19202-2398-0	B09-L		
15521-4355-2	C07-L	15601-1356-0	B02-R	19202-3566-0	B01-R		
15521-4367-2	C07-L	15601-1403-0	B05-R	19202-7305-0	C02-R		
15521-4393-0	C07-L	15601-5122-0	C04-L	19212-6307-0	B11-L		
15521-5165-0	B16-L	15601-5412-0	B15-L	19212-6310-0	B11-L		
15521-5165-3	B16-L	15601-5422-0	B15-L		B11-R		
15521-5427-0	B16-R	15601-5442-0	B15-L	19212-6311-0	B11-L		

REVISION No.	
15108-0187	17011-0766
15221-0464	17311-0016
15261-0165	17331-0098
15271-0138	19012-2055
15291-0062	19202-2561
15321-0235	19222-1857
15384-2330	19225-1471
15401-0165	19226-1896
15411-0051	19227-0785
15451-0316	19228-2214
15461-0029	19273-1954
15494-0163	19274-1171
15475-0023	19416-1782
15521-0181	19433-0454
15511-0043	19439-1585
15601-0122	19855-1578



## THE BASIC NECESSITIES GIANT

"Technology for the Needs of Tomorrow" is the ambition of everyone at KUBOTA. Through research and the development of new products for agriculture, industry, construction, and many other areas of modern life, we at KUBOTA hope to realize this goal.

## GEANT DES NECESSITES FONDAMENTALES

"La Technologie pour les Besoins de Demain" est l'ambition de chacun CHEZ KUBOTA. A travers la recherche et le développement de nouveaux produits pour l'Agriculture, l'Industrie, la Construction et plusieurs autres domaines de la vie moderne, Nous KUBOTA, espérons atteindre ce but.

## GIGANT BER FUNDAMENTALEN NOT WENDIGKEITEN

"Technologie für die Welt von Morgen". Wir bei KUBOTA arbeiten ständig an diesem Ziel durch Forschung und Entwicklung neuer Produkte für den Agrarsektor, die Industrie, die Bauwirtschaft und viele andere Bereiche unserer modernen Zeit. Die Ziellinie verschiebt sich ständig, aber wir kommen ihr näher.

				PART NUMBER	
				97898-52030	
BIN LOC.		DESCRIPTION			
F40208		PRT MNL. V1902BBS1			
01	4	4	26109	699396	ETNYRE
LINE NO.	QTY. ORD.	QTY SHIP'D	DEALER NO.	ORD. NO.	CUST. BIN LOC.

PRINTED IN JAPAN  
 IMPRIME AU JAPON  
 DRÜCK JAPAN